Автор: admin
09.06.2015 23:00 - Обновлено 21.07.2015 22:55

Уважаемые радиолюбители, друзья и коллеги!
Мы рады пригласить Вас на Слёт, посвященный 13-летию RU-QRP Клуба.

В 2015-м году Слёт Клуба RU-QRP проводится в период **24-26 июля** на правом берегу реки Ока, близ посёлка Белоомут, что
не далеко от границы Московской и Рязанской областей
. Координаты: Широта
54°57 1 N
(54.95033), Долгота
39°14 50 E
(39.247197).

QTH loc: **KO94OW** / **KO94PW**

Оргкоммитет Слёта: Владислав Евстратов RX3ALL, Дмитрий Горох UR4MCK.

Лагерь будет располагаться на обширной поляне, поросшей травой, у реки, рядом с небольшой рощей. Недалеко имеется заасфальтированная площадка на 10-12 машин. Берег реки Ока высокий, крутой. Спуски к воде есть. Вода очень чистая. Рыба тоже есть. Питьевую воду и продукты следует брать с собой. Пополнение запасов - в посёлке, до которого примерно 5 км пути.

К месту Слёта очень удобно добираться всеми видами транспорта. От **станции Фруктовая**
Казанского направления - примерно 30 минут пешком бодрым шагом. Ходят **автобусы**
из Коломны и Луховиц. Главное - попросить водителя остановить на нужном перекрёстке. Далее - пешком примерно 2 км. Подробное описание этого места с фотографиями см. по
ссылке
.

Схема и варианты проезда к месту проведения Слёта "Ока-2015": (нажмите для увеличения):

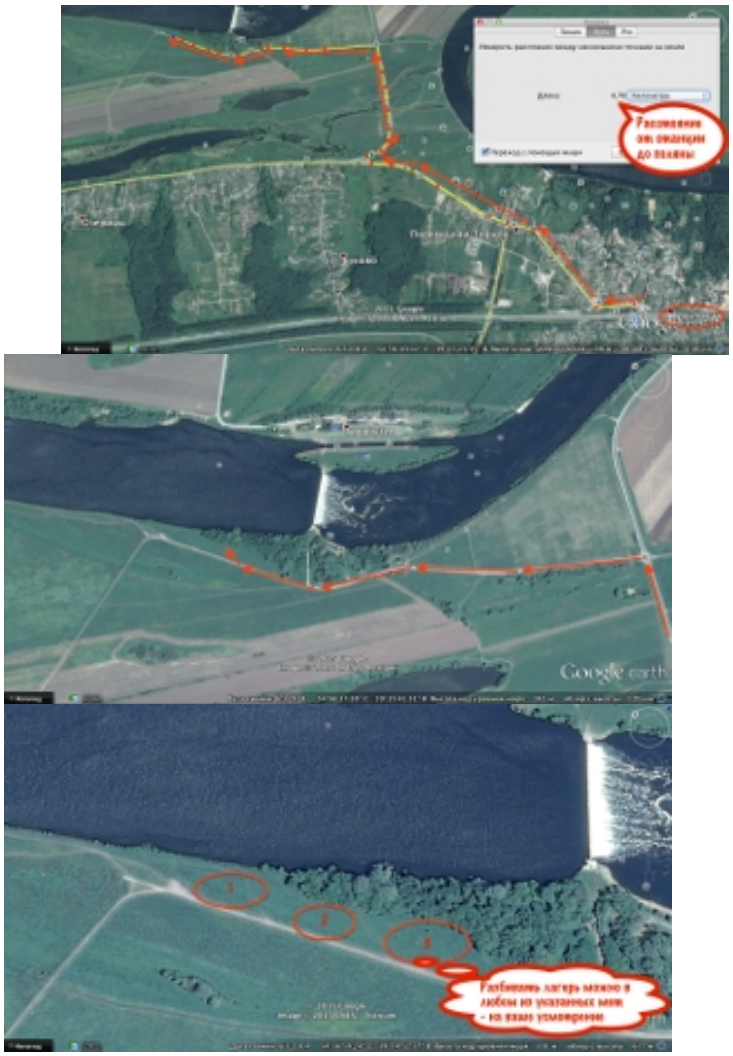

 Подробное описание проезда общественным и личным транспортом к месту Слета "Ока-2015".

Фотографии с места: (нажмите для увеличения)

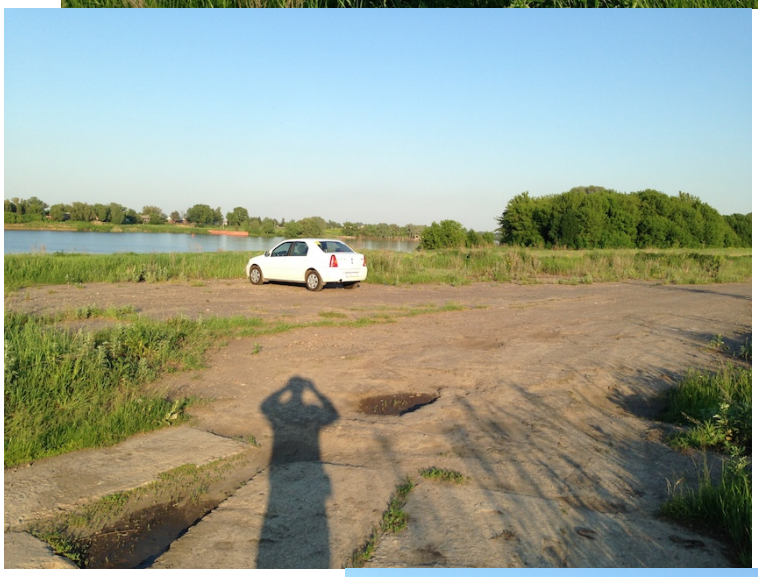

Программа Слёта "Ока 2015"

Внимание! В программе Слёта возможны изменения/добавления!

Время Московское.

23.07.2015 - четверг

15:00-20:00 Заезд оргкоммитета, обустройство лагеря.

24.07.2015 – пятница

Заезд и регистрация участников Слёта, обустройство лагеря и рабочих позиций.
Работа в эфире. Общение по интересам, обмен мнениями и опытом, обсуждение вопросов.
Подготовка рабочих позиций к очному QRP микроконтесту **"Вариант Омега"** и игре **"Юстас на Слете".**

Проведение эксперимента по М. Лумису (см. CQ-QRP #50)

16:00 Официальное открытие Слёта "Ока 2015".

22:00 - 23:00 Подготовка к игре   **"Light beacon"** (наладка и проверка оборудования, обустройство позиций).

25.07.2015 – суббота

09:00 Завтрак

10:00 - 12:00 (МСК) ** Очный QRP микроконтест "Вариант Омега"** . Ведущий: Бобров В.Ф. RW3AI.

12:00 - 14:00 (МСК) Радиогра " **Юстас на Слете** "
15:00 - 17:00 Доклад В.Т. Полякова
17:00 - 17:15 Фото на память

Проведение эксперимента по М. Лумису (см. CQ-QRP #50)

Подведение итогов микроконтеста "Вариант Омега" и игры "Юстас на Слете".
Работа в эфире индивидуальными позывными, обсуждение вопросов.
Праздничный ужин.

23.00 - 24.00 Игра **"Light beacon"**

25.07.2015 – воскресенье

Подведение итогов очных мероприятий.
Сворачивание лагеря, уборка территории.

Участники Слёта "Ока 2015" (по состоянию на **20.07.2015**)

1. Валерий Бобров RW3AI
2. Владислав Евстратов RX3ALL
3. Михаил Паршиков RK3FW
4. Вячеслав Силаев RW3XS
5. Владимир Тимофеевич Поляков RA3AAE
6. Дмитрий Горох UR4MCK
7. Алексей Стребулаев RU3FB
8. Сибирякова Наталия (супруга RU3FB)
9. Игорь Трусов RA3MBC
10. Лариса Трусова (супруга RA3MBC)
11. Трусов Егор UB5MAK
12. Владимир Антипов RX3DQX
13. Александр Мерлисон RX3DFO
14. Станислав Блинов RY2S
15. Сергей Бутримов EV6M
16. ?

Регистрация на Слёт проводится по адресу: ru-qrp-club@mail.ru или на странице форума: Слет-2015 .
Просим Вас указать: ФИО, позывной, дату и время Вашего приезда и отъезда, вид транспорта и требуется ли Вам помощь в транспортировке.

К участию в Слёте приглашаются все радиолюбители, а также те, кто интересуется

радио, конструированием, экспедициями и в особенности - QRP связью. Участие в Слёте абсолютно бесплатное!

Уважаемые друзья и коллеги!

Ежегодные Слёты нашего Клуба - это общение с близкими по духу и увлечению людьми, а также участие в проводимых на Слёте радиолюбительских мероприятиях. Многие одноклубники планируют приехать на Слёт с детьми. Поэтому на время проведения Слета в лагере объявляется сухой закон. Убедительно просим Вас полностью воздержаться от распития на Слёте спиртных напитков. Очень надеемся на Ваше понимание! Спасибо.

Следите за обновлениями...